

1. OBERGESCHOSS

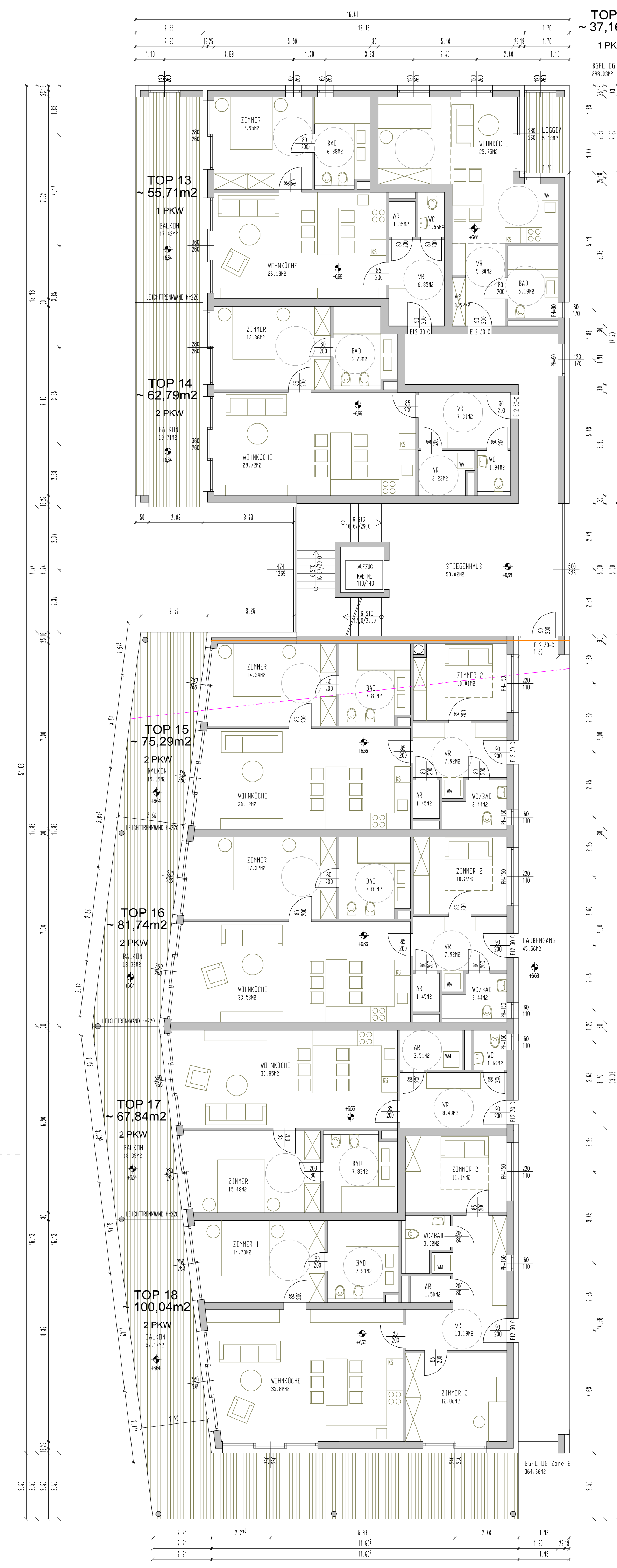

2. OBERGESCHOSS

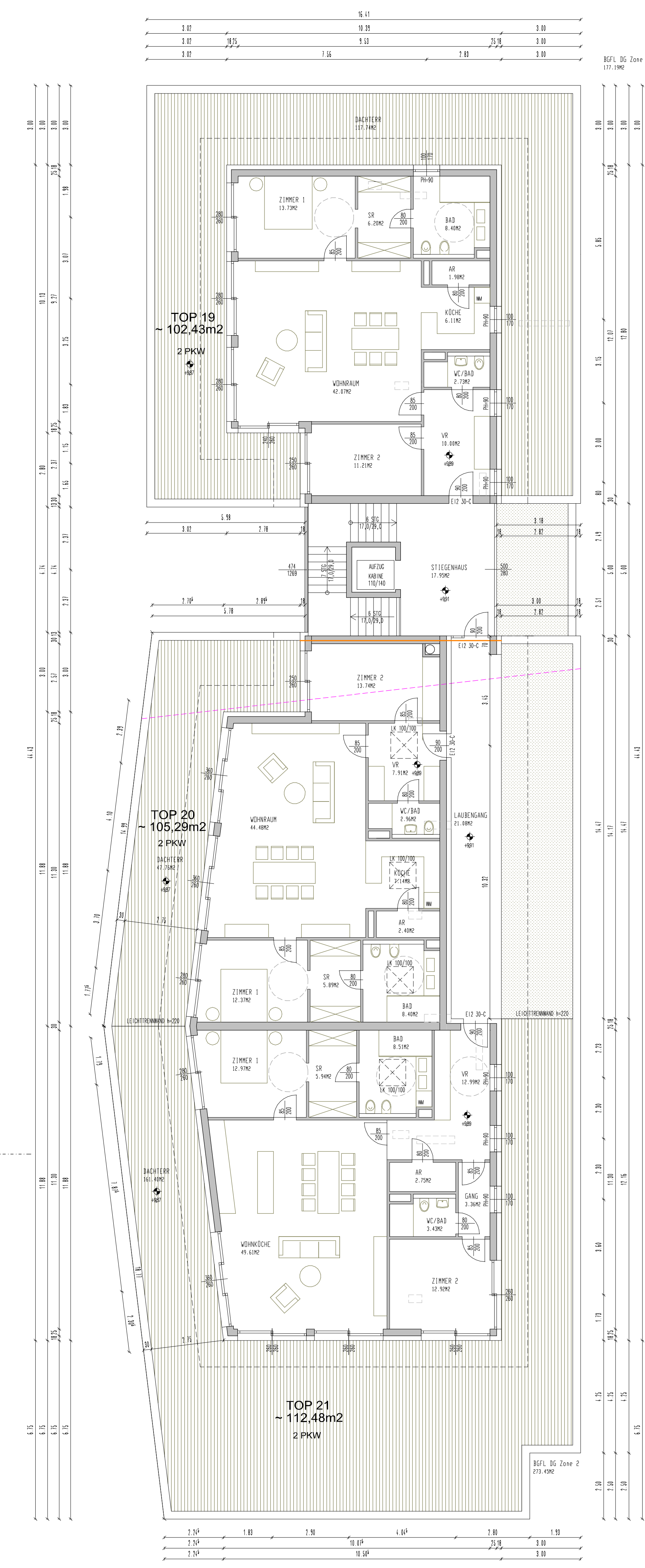

DACHGESCHOSS

BRANDABSCHNITT

# EINREICHPLAN

WOHN- und GESCHÄFTSHAUS WEISSES RÖSSL  
Parz. Nr. 27/3, KG 72152 Pörtlach am See

BAUHERR:

ARCHITEKT:

BEHÖRDE:

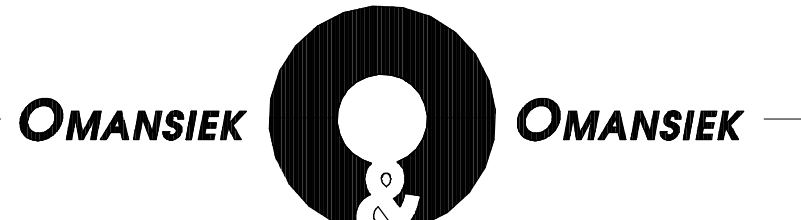

DI HARALD OMANSIK  
STAATLICH BEFUGTER UND BEIDETER ZIVILTECHNIKER, A-9020 KLAGENFURT, RIZZISTR. 14  
TEL.: 0463 / 51 57 51-0, FAX: 0463 / 51 43 85, E-MAIL: OMANSIK@OMANSIEK.AT

BAUSTELLE: Weisses Rössl Pörtlach  
Parz. Nr.: 27/3  
der KG.: 72152 Pörtlach am See  
BAUHERR: Weisses Rössl am Wörthersee Projekt GesmbH  
Werzerpromenade 8  
9210 Pörtlach / Wörthersee

DARSTELLUNG:  
Grundriss 1.OG 1 / 100  
Grundriss 2.OG 1 / 100  
Grundriss DG 1 / 100

DATUM: 07 09 2015  
GEÄNDERT:  
GEZ.:  
ERSATZT PLAN NR.:  
PLAN NR.: 1167\_E2

VOR DER DURCHFÜHRUNG AN DER BAUSTELLE, SIND DIE KOTEN ZU ÜBERPRÜFEN UND NATURMAASSE ZU NEHMEN. DIESE ZEICHNUNG IST UNSTER GEISTIGES EIGENTUM, LAUT BUNDESGESETZBLATT 111 / 1936